

# Registrace a přihlášení do platformy JTP - JSU

Mgr. Barbora Knoppová



Ústav zdravotnických informací a statistiky České republiky  
*Institute of Health Information and Statistics of the Czech  
Republic*

# Obsah

- **Technické minimum**
- **Prostředí JTP**
- **Získání přístupu**
- **Aktivace účtu**
- **Přihlášení do systému ISVP**
  - Obnova hesla
  - Dashboard
  - Ikony služeb JTP
- **Hlášení problému**

# Technické minimum

- **Technické minimum**

- Grafické uživatelské rozhraní je podporováno na prohlížečích Internet Explorer verze 8, 9, 10 a Firefox verze 4-17
- Ostatní prohlížeče (např. Opera, Chrome, Edge) nejsou podporovány
- Je nutné mít povolený skriptovací jazyk JavaScript
- Pro správnou funkčnost e-learningu je třeba mít nainstalován Flash Player
- Pro otevírání PDF souborů je nutné mít nainstalován Acrobat Reader

# Prostředí JTP

- **Jednotná technologická platforma (dále jen JTP)**
  - Přináší sjednocení různých systémů a registrů využívaných v resortu zdravotnictví (zdravotnické, hygienické, administrativní)
  - Zjednodušuje způsob využívání těchto systémů a registrů
  - Sjednocuje technologické řešení
  - Zajišťuje vysoké nároky na bezpečnost dat

# Prostředí JTP

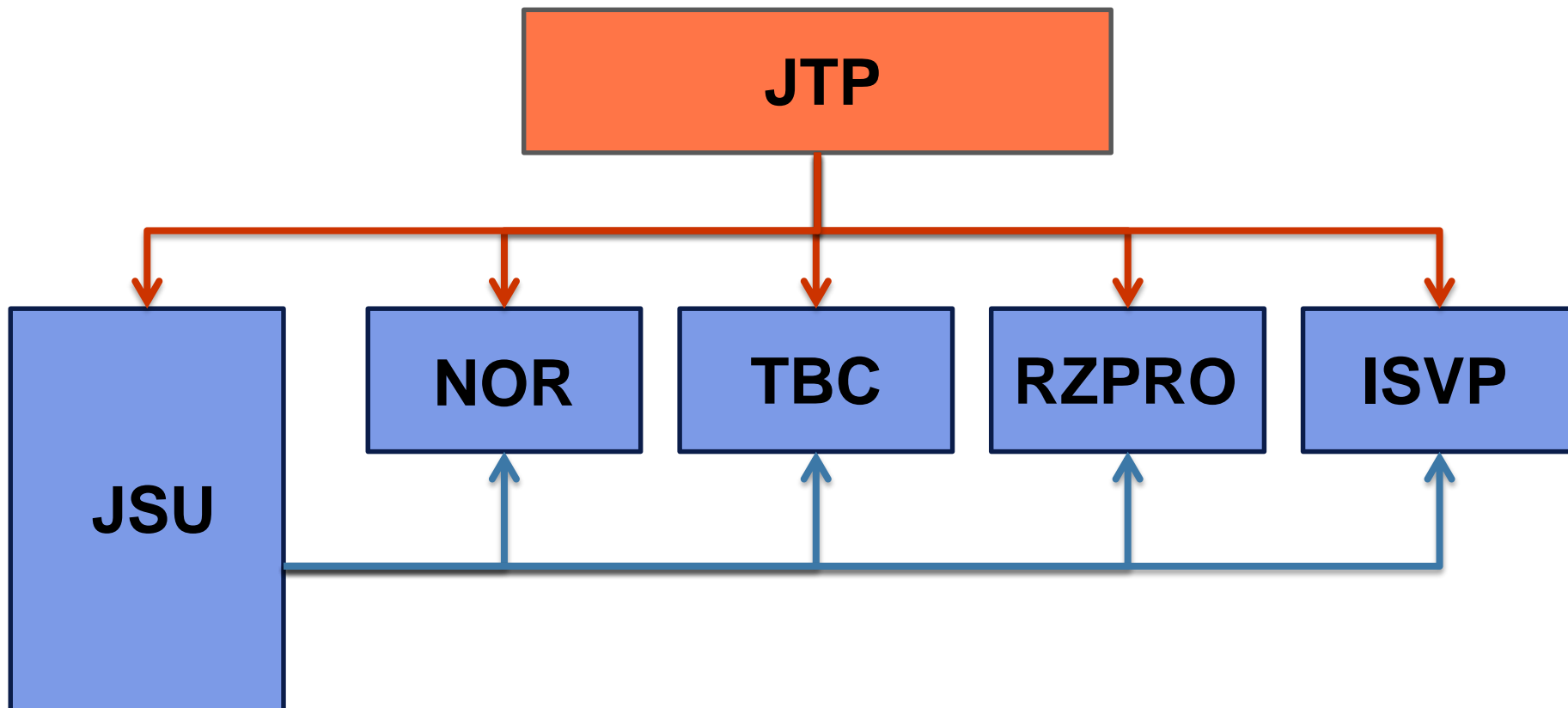

# Získání přístupu

- **Získání přístupu do produkčního prostředí**
  - Každý subjekt má tzv. žadatele (JSU), který zajišťuje přístup dalších uživatelů do prostředí JTP
  - Podá přes aplikaci JSU elektronicky žádost o přístup do produkčního prostředí (jméno, příjmení, datum narození, email, mobilní telefon, pracoviště, role)
- **Uživatel má pouze jeden účet, jeden login a heslo pro přístup do všech registrů a systémů**

# Aktivace účtu

- **Nový uživatel obdrží aktivační link**

Uživatelské jméno / Username: zkusebb



Provedte aktivaci účtu kliknutím na tento link / Activate your account by clicking on this link:

<http://eregpublic2.ksrzis.cz/cms/web/Stranky/UserActivation.aspx?Code=8qthn2eurtadd8728qut>

Po provedení aktivace se můžete přihlásit. / You can log in after activating your account.

Link pro aktivaci je platný 30 dní. Poté můžete účet aktivovat kontaktováním pracovníků HelpDesk na e-mail: helpdesk.registry@ksrzis.cz. /

Activation link is active for 30 days. After this period, you can activate your account by contacting HelpDesk via email helpdesk.registry@ksrzis.cz.

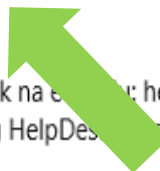

# Aktivace účtu

## Aktivace uživatelského účtu ⓘ

Zvolte své osobní heslo  
Please choose your PIN

Délka hesla je min. 6 znaků. Heslo může obsahovat čísla, malé znaky, velké znaky a speciální znaky.  
The minimum password length is 6 characters. The password string may contain digits, lowercase characters, uppercase characters and special characters.

Zadejte osobní heslo ještě jednou pro kontrolu  
Please reenter your PIN

Bezpečnostní otázky jsou určeny pro automatickou obnovu ztraceného nebo zapomenutého osobního hesla.  
Vyberte si z nabízených otázek dvě, na které znáte jednoznačnou odpověď.  
The security questions will help to renew your lost or forgotten PIN.  
Please choose two questions for which you know a definitive answer.

Výběr bezpečnostní otázky č. 1  
Selection of the security question No. 1

Odpověď na otázku č. 1  
Reply for the security question No. 1

Výběr bezpečnostní otázky č. 2  
Selection of the security question No. 2

Odpověď na otázku č. 2  
Reply for the security question No. 2

Zadáním mobilního čísla umožníte automatickou obnovu osobního hesla zasláním pomocí sms.  
By entering mobile phone number you allow to automatically reset your PIN by sending sms code to you.

Číslo mobilního telefonu (nepovinné)  
Number of your mobile phone (optional)

Osobní heslo, otázky a číslo mobilního telefonu můžete kdykoli později změnit po přihlášení v konfiguraci uživatelského profilu.  
You can change the PIN, security questions and the mobile phone number in the configuration of your user profile anytime later.

Souhlasím, aby správce NZIS a Koordinační středisko pro resortní zdravotnické informační systémy (dále jen KSRZIS) vedly o mé osobě jméno, příjmení, datum narození, poštovní adresu mého pracoviště, e-mail a telefonní spojení. Tyto údaje budou použity výlučně pro identifikaci mé osoby ve vztahu k registrům rezortu zdravotnictví, jejichž uživatelem budu správcem registru schválen a jejichž je KSRZIS zpracovatelem.  
I agree that the administrator of NZIS and the KSRZIS keep my name, surname, birthdate, postal address of my workplace, my e-mail address and phone contact. These data will be used exclusively for my identification in the registers of the Department of Health after I will be approved as a user by the register administrator.

**Aktivovat / Activate**



# Aktivace účtu

Přihlásit se / Log in



Úvodní stránka JTP - Testovací verze

## Aktivace uživatelského účtu ⓘ

Váš účet byl úspěšně aktivován. Dále můžete pokračovat na stránku pro přihlášení (odkaz v horní liště) nebo na stránky veřejného webu  
<http://eregpublic2.ksrzis.cz/cms/web>.  
Your account has been successfully activated. Please proceed to the login page (the link in the upper bar) or to the public web page  
<http://eregpublic2.ksrzis.cz/cms/web>.

- **Aktivace účtu probíhá pouze jednou, přístupy do dalších registrů v prostředí JTP jsou navázány na již existující uživatelský účet**
- **Uživateli, který má již aktivní účet se zobrazí na dashboardu ikona nového systému**

# Přihlášení do systému ISVP

- Přihlášení probíhá přes stránku

<http://eregpublic.ksrzis.cz>

- Zde v sekci „Ostatní registry“ naleznete část věnovanou registru ISVP
  - Odkaz na externí žádost
  - Dokument

# Přihlášení do systému ISVP

- Dvoustupňové přihlášení

Přihlášení do registrů rezortu zdravotnictví / Log-in to the Registers of the Ministry of Health

**Přihlášení / Login**

Uživatelské jméno /  
Username:

Osobní heslo / PIN:



⚙ Načíst nový obrázek / Get a new image  
? Opište prosím číslice v obrázku / Please rewrite the digits in the picture



# Přihlášení do systému ISVP

- **Jednorázový kód – SMS nebo emailem**
  - Platnost kódu 10 minut

Přihlášení do registrů rezortu zdravotnictví / Login to the registers of the Ministry of Health

**Přihlášení / Login**

Jednorázový kód byl zaslán pomocí SMS. / One-time password has been sent to you by SMS.

Jednorázový kód / One-time password:

Odeslat / Send    Zpět / Back



# Obnova hesla

- Obnova hesla

Přihlášení do registrů rezortu zdravotnictví / Log-in to the Registers of the Ministry of Health

**Přihlášení / Login**

Uživatelské jméno / Username:

Osobní heslo / PIN:



# Obnova hesla

Obnova osobního hesla / PIN renewal

**Přihlášení / Login**

Uživatelské jméno / Username:

Načíst nový obrázek / Get a new picture  
? Opište prosím číslice v obrázku / Please rewrite the digits in the picture

The image shows a web form for PIN renewal. At the top, it says "Obnova osobního hesla / PIN renewal". Below that is a section titled "Přihlášení / Login". There is a label "Uživatelské jméno / Username:" followed by a yellow input field. Below this is a CAPTCHA image showing the number "754058" in a stylized font. Underneath the CAPTCHA is a small input field for the user to type the digits. To the left of the CAPTCHA area, there are two green arrows: one pointing up towards the username field and one pointing down towards the CAPTCHA input field. Below the CAPTCHA area, there are two buttons: "Obnovit osobní heslo / To renew the PIN" and "Přihlašovací stránka / Login page".

# Obnova hesla

## Obnova osobního hesla / PIN renewal

### Mám k dispozici mobilní telefon / I have mobile phone

Poslední 3 číslice telefonního čísla /  
Last 3 digits of phone number:

Potvrdit

### Nemám mobilní telefon / I don't have mobile phone

Datum narození / Birth date:

Příjmení učitelky v 1. třídě / The surname  
of your teacher in the first class:

Příjmení oblíbeného učitele/učitelky na  
střední škole / The surname of your  
favourite teacher at the grammar school:

Potvrdit / Submit

[Přihlašovací stránka / Login page](#)

# Dashboard

- Po přihlášení je uživateli zobrazena výchozí stránka tzv. dashboard. Odtud vstupuje do dalších registrů či systémů dle nastavení jeho přístupových práv v JSU.

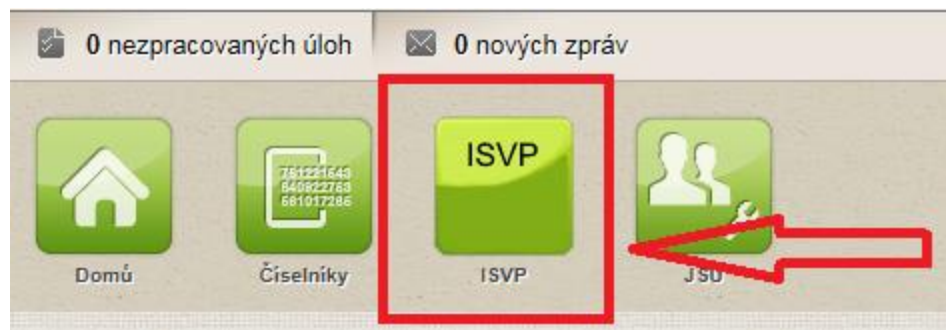



# Ikony služeb JTP

- **Uživatel může editovat své údaje v profilu uživatele**



# Ikony služeb JTP

Profil uživatele

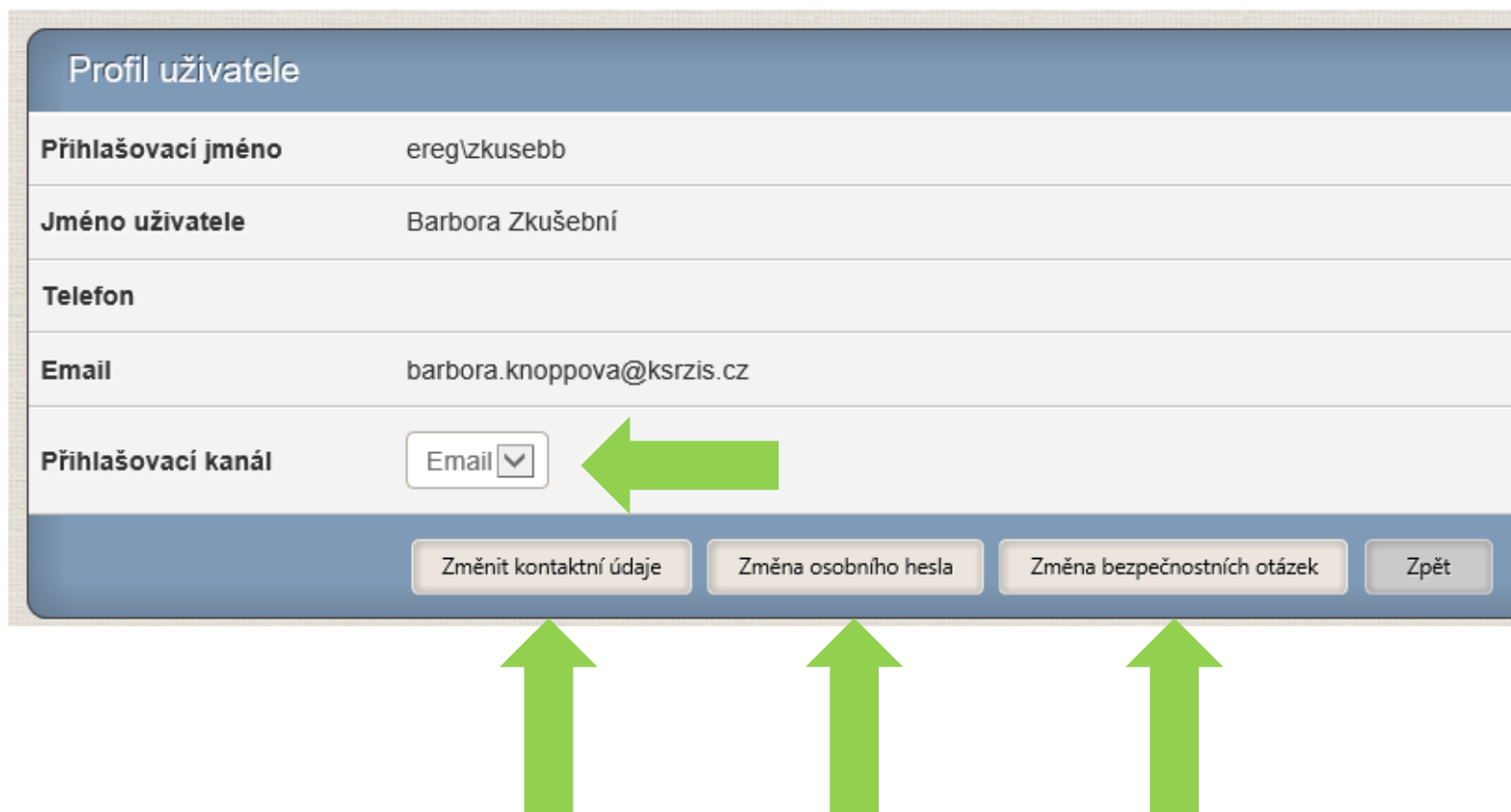

The image shows a user profile page with the following fields and buttons:

Profil uživatele	
Přihlašovací jméno	ereg\zkusebb
Jméno uživatele	Barbora Zkušební
Telefon	
Email	barbora.knoppova@ksrzis.cz
Přihlašovací kanál	Email <input type="button" value="v"/> ←
<input type="button" value="Změnit kontaktní údaje"/> <input type="button" value="Změna osobního hesla"/> <input type="button" value="Změna bezpečnostních otázek"/> <input type="button" value="Zpět"/>	

Green arrows point to the dropdown menu for the login channel, the 'Změnit kontaktní údaje' button, the 'Změna osobního hesla' button, and the 'Změna bezpečnostních otázek' button.

# Ikony služeb JTP

- Obsah vázán na úroveň, v níž se uživatel nachází



# Hlášení problému

HelpDesk- založení požadavku



### Vytvoření ticketu - ISVP

**Nadpis**

**Popis**

**Přílohy**  Soubor nevybrán.

# Hlášení problému

- **Jednoduchý způsob zadání požadavku, bez nutnosti používat jiný komunikační kanál**
  - Otevírá se v novém okně, je tedy třeba mít povoleno jejich otevírání
- **Evidence požadavků**
  - Zdroj pro tvorbu znalostní databáze, možnost upozornit na často se opakující chyby v sekci časté otázky a odpovědi
- **Řešení požadavků v rámci stanovených termínů**
- **Sběr rozvojových požadavků**

# Důležité kontakty

- **Odkazy**

<http://eregpublic.ksrzis.cz>

- **Technická podpora**

- Zajišťuje ÚZIS ČR

[helpdesk.registry@ksrzis.cz](mailto:helpdesk.registry@ksrzis.cz)

+420 222 269 999

- **Metodická podpora**

- Zajišťuje AZV ČR

[helpdesk@azvcr.cz](mailto:helpdesk@azvcr.cz)

+420 271 019 257

**Děkuji za pozornost ...**