

Sbírka zákonů a mezinárodních smluv

ČESKÁ REPUBLIKA

Zpřístupněna dne 18. prosince 2024

Nařízení vlády č. 418/2024 Sb.

**Nařízení vlády
o stanovení lázeňského místa Teplice
a statutu lázeňského místa Teplice**

418

NAŘÍZENÍ VLÁDY

ze dne 4. prosince 2024

**o stanovení lázeňského místa Teplice
a statutu lázeňského místa Teplice**

Vláda nařizuje podle § 28 odst. 2 zákona č. 164/2001 Sb., o přírodních léčivých zdrojích, zdrojích přírodních minerálních vod, přírodních léčebných lázních a lázeňských místech a o změně některých souvisejících zákonů (lázeňský zákon):

§ 1

Předmět úpravy

Toto nařízení stanoví lázeňské místo Teplice a statut lázeňského místa Teplice.

§ 2

Lázeňské místo

- (1) Stanovuje se lázeňské místo Teplice.
- (2) Území lázeňského místa tvoří katastrální území Teplice, Teplice-Řetenice, Prosetice a Teplice-Trnovany.
- (3) Území lázeňského místa na podkladě základní mapy v měřítku 1 : 10 000 s odlišením vnitřního a vnějšího území lázeňského místa je graficky vyznačeno v příloze č. 1 k tomuto nařízení.
- (4) Vnitřní území lázeňského místa je členěno na vnitřní území lázeňského místa A a vnitřní území lázeňského místa B.
- (5) Vnitřní území lázeňského místa jsou na podkladě katastrální mapy graficky vyznačena v příloze č. 2 k tomuto nařízení. Vnější území lázeňského místa zahrnuje zbývající část území lázeňského místa. Lázeňská kolonáda, zdravotnická zařízení sloužící k poskytování lázeňské léčebně rehabilitační péče a veřejná prostranství s nimi související jsou na podkladě katastrální mapy graficky vyznačeny v příloze č. 3 k tomuto nařízení. Seznam souřadnic lomových bodů hranic vnitřního území lázeňského místa Teplice v souřadnicovém systému Jednotné trigonometrické sítě katastrální je uveden v příloze č. 4 k tomuto nařízení.

Statut lázeňského místa

§ 3

Ve vnějším území lázeňského místa je zakázáno

- a) provádět stavby, zařízení a jejich změny, které by mohly negativně ovlivnit poskytování lázeňské léčebně rehabilitační péče ve vnitřním území lázeňského místa fyzikálními, chemickými nebo biologickými škodlivinami nebo vlivy, a
- b) provádět přelet motorových letadel a sportovních létajících zařízení podle zákona upravujícího civilní letectví ve výšce nižší než 300 m nad terénem.

§ 4

- (1) Ve vnitřním území lázeňského místa A je zakázáno
- provádět stavby a jejich změny nesouvisející s účely lázeňství, bydlením a ubytováním a tomu odpovídajícím lázeňským a občanským vybavením a dopravní a technickou infrastrukturou,
 - provozovat stavby, zařízení a činnosti nesouvisející s účely lázeňství, bydlením a ubytováním a tomu odpovídajícím lázeňským a občanským vybavením nebo s ochranou zeleně, kterými by došlo k trvalému snížení výměry parků a ploch veřejné zeleně,
 - provádět stavby a jejich změny, které by způsobily zvýšené dopravní zatížení,
 - provozovat stavby, které by byly zdrojem hluku nebo emisí znečišťujících nebo pachových látek vypouštěných do ovzduší,
 - provádět stavby a jejich změny, které by nerespektovaly dochované urbanistické, architektonické a památkové hodnoty nebo které by vedly k nadměrnému zahušťování zástavby,
 - provádět stavby řadových garáží,
 - provádět stavby zábavních nebo sportovních zařízení bez projednání lázeňskou komisí,
 - provádět venkovní pálení odpadů,
 - šířit zvukové reklamy ze stacionárních zdrojů a z mobilních prostředků,
 - šířit světelné reklamy oslňující, blikající a jinak obtěžující,
 - krmit toulavá a volně žijící zvířata na lázeňských kolonádách, v jejich blízkém okolí a na místech souvisejících se zdravotnickými zařízeními a
 - chovat hospodářská zvířata a zvířata vyžadující zvláštní péči podle vyhlášky upravující ochranu druhů zvířat vyžadující zvláštní péči.
- (2) Ve vnitřním území lázeňského místa A může být povolena stavba záchytných parkovišť a parkovacích domů pouze pro účely poskytování lázeňské péče a rezidentního parkování; po projednání s lázeňskou komisí může být povolena stavba parkovacích domů a záchytných parkovišť také pro ostatní návštěvníky města.

§ 5

Ve vnitřním území lázeňského místa A i B je zakázáno

- provádět stavby, které by narušily stávající urbanistický charakter místa,
- provádět činnosti a práce s použitím strojů a zařízení překračujícími limity hluku nebo vibrací stanovené nařízením vlády upravujícím ochranu zdraví před nepříznivými účinky hluku a vibrací v pracovní dny a sobotu v době od 20:00 do 07:00 hodin, v neděli a ve svátek celodenně,
- provádět stavby a zařízení zemědělské výroby a souvisejících skladových prostor,
- provádět stavby a zařízení průmyslu, skladů, velkoobchodů a zařízení na údržbu technického vybavení a pozemních komunikací a jejich změny,
- provádět zařízení určená pro nakládání s odpady,
- provádět stavby dálnic a silnic I. a II. třídy,

- g) provádět přelet motorových letadel a sportovních létajících zařízení podle zákona upravujícího civilní letectví ve výšce nižší než 300 m nad terénem a
- h) používat pyrotechnické výrobky a předměty se zvukovými a světelnými efekty pro zábavné účely; zákaz se nevztahuje na dny 31. prosince a 1. ledna.

§ 6

- (1) Na lázeňské kolonády a veřejná prostranství s nimi související, s výjimkou pozemních komunikací, je zakázán vjezd, provoz a parkování vozidel, s výjimkou vozidel složek integrovaného záchranného systému a obecní policie, zdravotních pomůcek pro zdravotně postižené osoby a mechanizace sloužící k údržbě a úklidu těchto prostor.
- (2) Na lázeňských kolonádách a na veřejných prostranstvích s nimi souvisejícími je volný pohyb zvířat zakázán. Toto omezení se nevztahuje na zvířata složek integrovaného záchranného systému, obecní policie a Armády České republiky.

§ 7

Účinnost

Toto nařízení nabývá účinnosti dnem 1. ledna 2025.

Předseda vlády:

prof. PhDr. Fiala, Ph.D., LL.M., v. r.

Místopředseda vlády a ministr zdravotnictví:

prof. MUDr. Válek, CSc., MBA, EBIR, v. r.

Území lázeňského místa Teplice

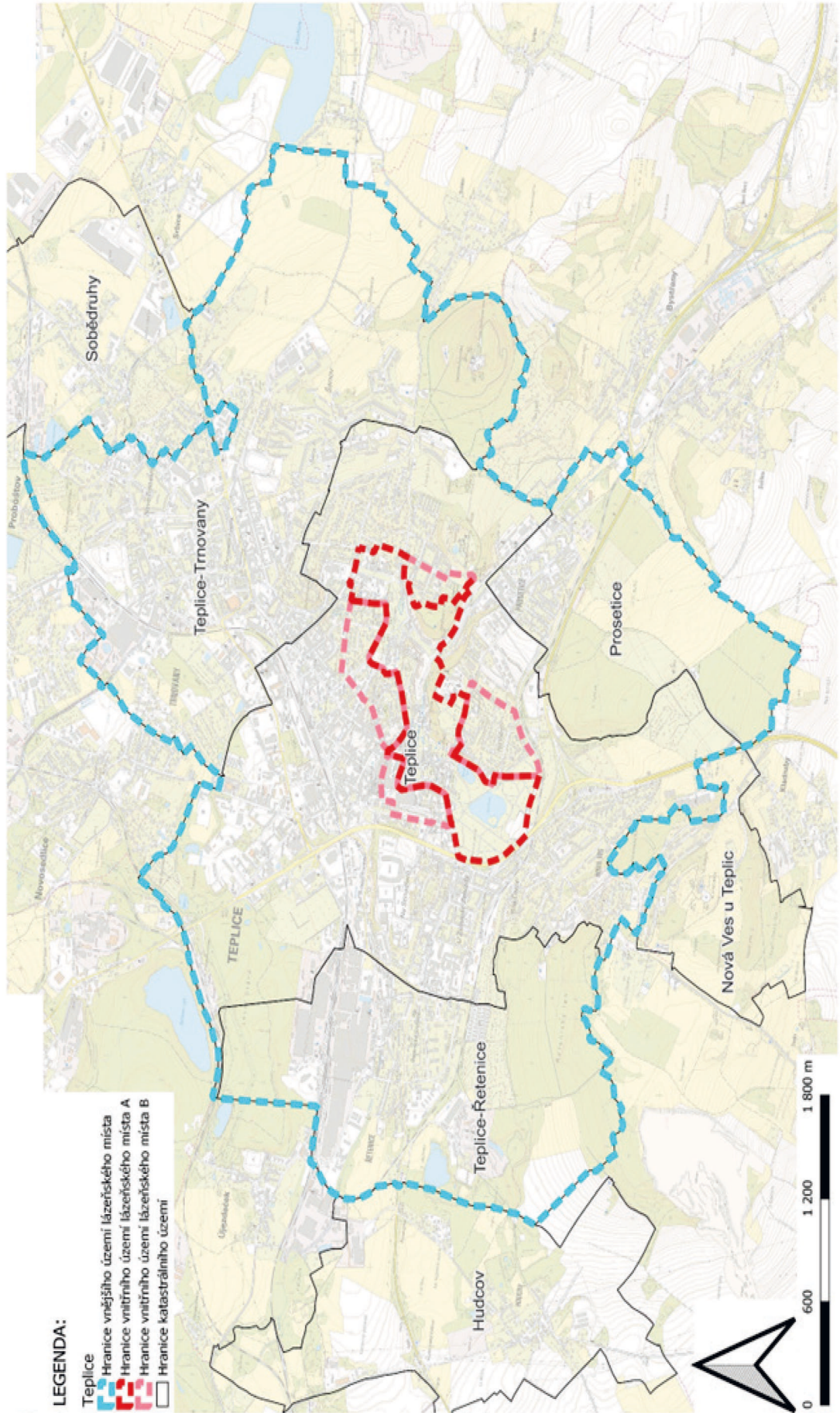

Vnitřní území lázeňského místa Teplice

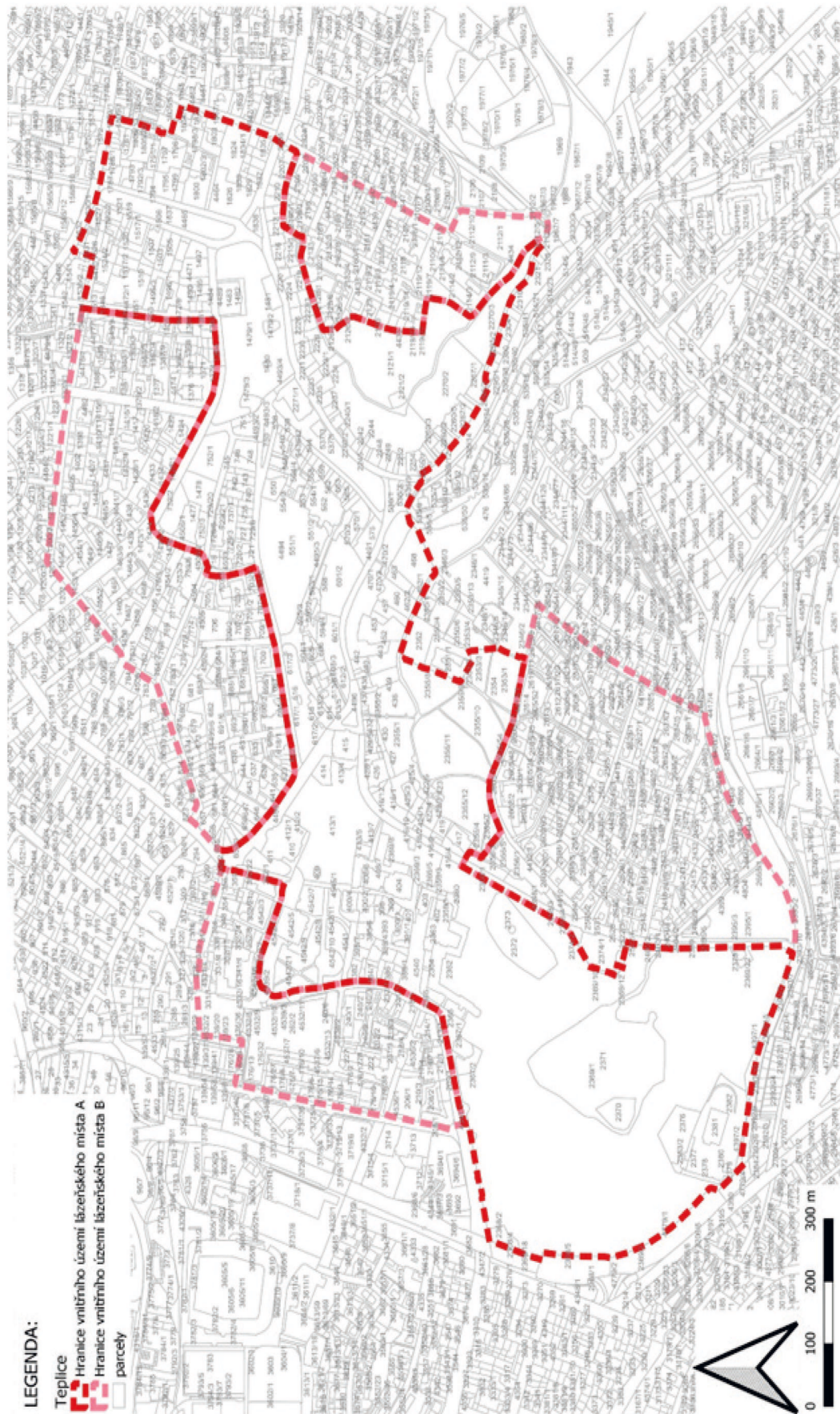

Příloha č. 3

Zákres parcel kolonády, zdravotnických zařízení poskytujících lázeňskou péči a veřejných prostranství s nimi souvisejících

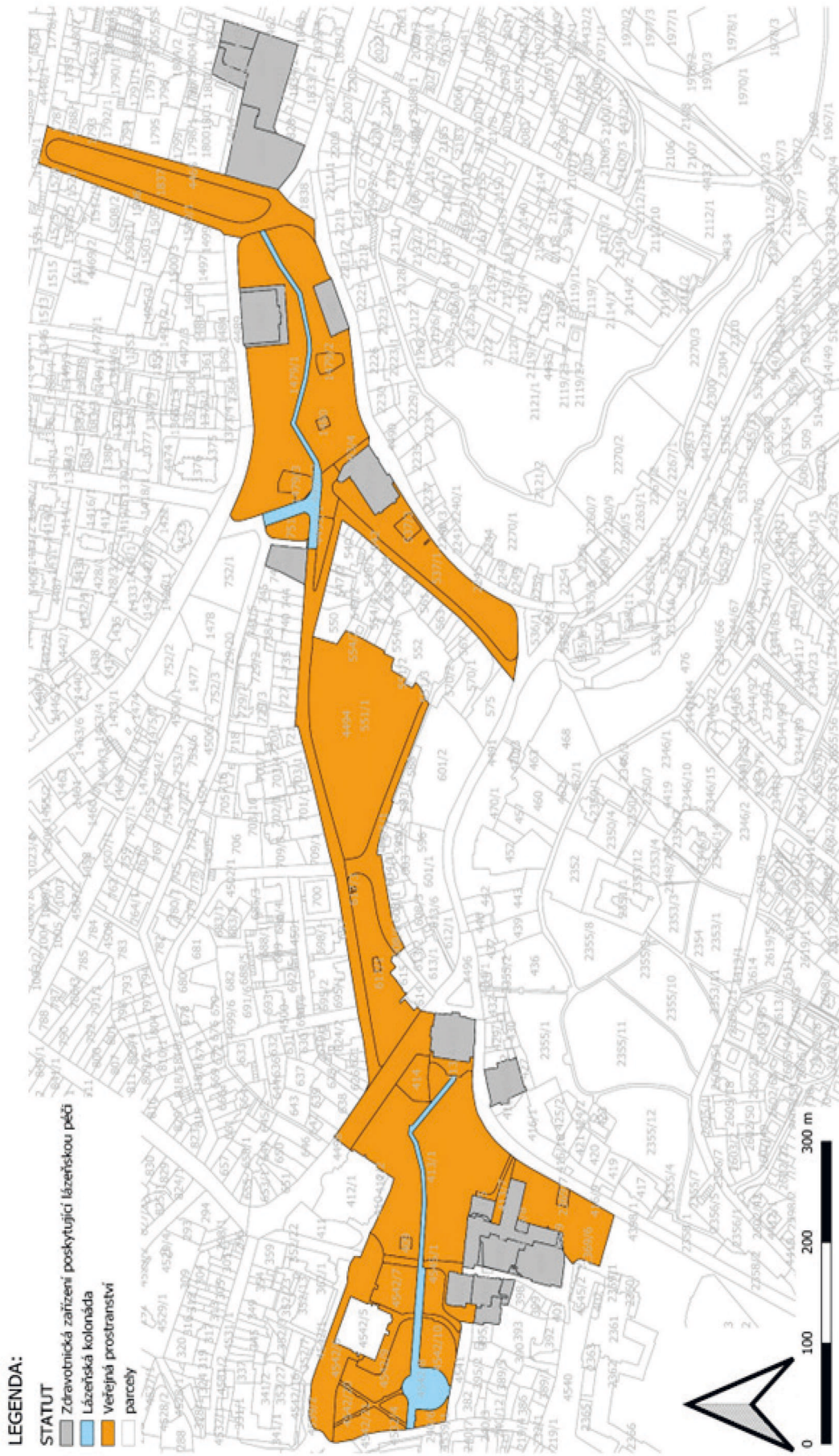

**Seznam souřadnic lomových bodů hranic vnitřního území lázeňského místa Teplice
v souřadnicovém systému jednotné trigonometrické sítě katastrální**

Vnitřní území lázeňského místa A

Číslo bodu	Souřadnice Y	Souřadnice X
1	775121,67	975883,16
2	775120,14	975871,30
3	775108,48	975874,14
4	775087,19	975879,76
5	775065,22	975885,80
6	775065,13	975885,82
7	775056,64	975888,05
8	775040,45	975892,31
9	775038,06	975890,99
10	775036,72	975886,46
11	775034,93	975879,90
12	775034,64	975879,98
13	775033,83	975876,99
14	775034,12	975876,91
15	775031,46	975867,14
16	775028,74	975857,14
17	775029,24	975855,62
18	775028,96	975855,52
19	775029,90	975852,64
20	775017,72	975863,02
21	774998,36	975872,51
22	774992,01	975875,55
23	774986,11	975878,37
24	774963,54	975889,12
25	774963,07	975889,35
26	774963,17	975889,56
27	774959,34	975891,41
28	774959,24	975891,19
29	774955,80	975892,85
30	774955,90	975893,06
31	774952,13	975894,88
32	774952,02	975894,67
33	774951,45	975894,94
34	774914,15	975905,05
35	774905,41	975906,81

36	774905,38	975906,66
37	774900,25	975907,69
38	774900,28	975907,84
39	774896,74	975908,55
40	774879,10	975912,06
41	774861,49	975915,57
42	774856,34	975916,64
43	774856,30	975916,48
44	774853,09	975917,09
45	774853,14	975917,28
46	774845,29	975918,78
47	774837,40	975920,32
48	774834,18	975920,91
49	774834,11	975920,66
50	774825,94	975922,30
51	774811,63	975925,59
52	774811,85	975925,62
53	774812,11	975925,68
54	774812,46	975925,80
55	774812,62	975925,87
56	774812,94	975926,06
57	774813,02	975926,10
58	774813,25	975926,28
59	774813,38	975926,38
60	774813,55	975926,56
61	774813,69	975926,72
62	774813,82	975926,90
63	774813,94	975927,08
64	774815,95	975935,41
65	774820,35	975954,38
66	774824,14	975970,72
67	774825,00	975973,90
68	774825,85	975977,06
69	774826,57	975979,73
70	774836,90	976012,21
71	774838,37	976011,79

72	774840,19	976018,02
73	774838,86	976018,37
74	774843,22	976032,05
75	774839,23	976033,30
76	774817,86	976039,99
77	774819,90	976045,33
78	774795,21	976052,75
79	774800,31	976069,73
80	774801,51	976073,72
81	774802,11	976075,73
82	774803,27	976079,47
83	774804,88	976084,69
84	774805,27	976085,94
85	774805,35	976086,20
86	774806,30	976089,41
87	774809,39	976099,78
88	774810,44	976102,90
89	774821,03	976138,15
90	774833,94	976180,81
91	774846,75	976219,76
92	774846,79	976219,93
93	774846,84	976220,09
94	774846,90	976220,25
95	774846,97	976220,40
96	774847,06	976220,55
97	774847,15	976220,70
98	774847,25	976220,83
99	774847,37	976220,97
100	774847,48	976221,08
101	774847,61	976221,19
102	774847,75	976221,30
103	774847,90	976221,39
104	774848,04	976221,47
105	774848,20	976221,54
106	774848,37	976221,61
107	774848,52	976221,65
108	774848,69	976221,69
109	774859,65	976239,45
110	774860,41	976243,11
111	774860,99	976244,82
112	774860,99	976244,82
113	774861,62	976246,48
114	774868,42	976260,67
115	774868,53	976260,85

116	774868,65	976261,03
117	774868,80	976261,20
118	774868,95	976261,36
119	774869,11	976261,51
120	774869,28	976261,65
121	774869,45	976261,77
122	774869,64	976261,89
123	774869,84	976261,98
124	774870,04	976262,07
125	774870,25	976262,14
126	774870,45	976262,19
127	774870,67	976262,23
128	774870,89	976262,26
129	774871,10	976262,27
130	774871,32	976262,27
131	774871,54	976262,25
132	774871,75	976262,21
133	774871,97	976262,16
134	774872,18	976262,10
135	774872,38	976262,02
136	774891,75	976254,44
137	774907,85	976248,11
138	774909,05	976247,65
139	774911,38	976246,75
140	774912,29	976246,41
141	774917,84	976244,33
142	774922,01	976243,03
143	774924,94	976242,26
144	774927,92	976241,62
145	774932,75	976240,56
146	774937,10	976240,02
147	774942,51	976239,55
148	774942,50	976239,28
149	774953,60	976238,62
150	774966,70	976237,45
151	774973,03	976236,89
152	774973,03	976236,59
153	774991,00	976238,04
154	774989,52	976243,36
155	774994,21	976247,19
156	774998,18	976253,86
157	774999,10	976255,39
158	774998,17	976257,19
159	775001,85	976262,06

160	775001,62	976262,50
161	775002,99	976263,21
162	775005,98	976274,41
163	775014,95	976274,48
164	775017,93	976274,24
165	775018,27	976274,18
166	775022,26	976273,50
167	775025,21	976272,70
168	775029,83	976271,18
169	775033,49	976270,17
170	775034,60	976270,02
171	775035,71	976269,90
172	775036,84	976269,84
173	775037,96	976269,82
174	775039,16	976269,86
175	775040,16	976269,93
176	775041,31	976270,06
177	775045,00	976271,05
178	775080,46	976282,32
179	775087,68	976284,61
180	775093,76	976286,92
181	775122,87	976297,95
182	775155,27	976310,31
183	775153,34	976330,45
184	775153,80	976330,68
185	775150,93	976336,58
186	775148,38	976339,79
187	775148,29	976339,75
188	775134,06	976362,82
189	775133,75	976367,37
190	775136,79	976377,20
191	775144,52	976401,10
192	775152,57	976425,79
193	775155,69	976440,36
194	775156,68	976455,56
195	775158,06	976472,89
196	775159,65	976491,26
197	775140,16	976493,84
198	775118,31	976497,13
199	775115,84	976497,50
200	775103,09	976499,89
201	775108,55	976534,05
202	775109,76	976537,54
203	775112,85	976544,91

204	775133,59	976577,73
205	775131,78	976584,07
206	775098,24	976613,44
207	775098,55	976613,96
208	775081,74	976633,05
209	775068,52	976651,86
210	775064,53	976655,08
211	775051,21	976663,64
212	775036,91	976672,13
213	775031,43	976675,54
214	775028,30	976678,22
215	775026,22	976680,18
216	775021,29	976687,50
217	775016,16	976695,12
218	775011,91	976700,18
219	775016,23	976702,97
220	775018,60	976704,61
221	775021,82	976707,39
222	775026,45	976702,57
223	775029,08	976700,56
224	775039,28	976694,42
225	775048,70	976691,75
226	775055,38	976690,61
227	775066,99	976687,28
228	775076,21	976682,50
229	775082,78	976673,65
230	775088,67	976666,73
231	775102,57	976655,46
232	775110,67	976651,02
233	775116,62	976648,89
234	775128,74	976644,33
235	775163,24	976632,07
236	775181,34	976625,87
237	775188,00	976622,76
238	775199,57	976617,95
239	775202,14	976616,69
240	775205,15	976615,23
241	775211,77	976612,31
242	775219,51	976609,22
243	775229,43	976606,51
244	775232,66	976606,41
245	775232,58	976606,20
246	775235,46	976606,10
247	775237,48	976607,93

248	775245,44	976613,83
249	775245,42	976614,15
250	775248,16	976611,99
251	775259,15	976606,19
252	775259,28	976606,35
253	775262,30	976604,35
254	775262,44	976603,84
255	775274,24	976596,53
256	775279,51	976593,20
257	775287,16	976588,26
258	775296,09	976582,39
259	775327,82	976557,99
260	775332,51	976554,39
261	775342,04	976545,08
262	775344,87	976542,30
263	775348,63	976538,64
264	775357,80	976529,58
265	775361,67	976525,74
266	775364,41	976523,01
267	775368,26	976519,17
268	775374,40	976509,36
269	775386,67	976488,28
270	775387,73	976484,92
271	775388,13	976483,69
272	775388,32	976483,75
273	775398,73	976490,10
274	775401,10	976487,76
275	775403,69	976485,28
276	775408,76	976481,14
277	775412,34	976478,15
278	775417,08	976475,30
279	775424,66	976470,74
280	775432,53	976466,14
281	775441,38	976462,40
282	775445,60	976463,61
283	775463,90	976468,73
284	775470,26	976477,61
285	775475,83	976483,90
286	775539,91	976514,67
287	775545,27	976514,96
288	775549,76	976509,81
289	775555,15	976505,52
290	775563,61	976499,99
291	775578,25	976491,94

292	775594,63	976483,61
293	775611,09	976475,44
294	775625,46	976469,08
295	775673,00	976451,18
296	775676,33	976460,41
297	775678,65	976459,90
298	775681,84	976458,85
299	775685,14	976469,18
300	775695,79	976492,56
301	775698,49	976505,50
302	775718,45	976560,75
303	775709,28	976566,65
304	775687,13	976580,89
305	775680,69	976579,51
306	775673,62	976577,57
307	775670,16	976576,10
308	775668,87	976578,48
309	775668,65	976578,48
310	775665,04	976619,38
311	775664,71	976619,68
312	775664,51	976623,30
313	775662,66	976621,43
314	775660,09	976623,41
315	775667,55	976637,23
316	775670,29	976643,48
317	775678,90	976669,73
318	775677,23	976670,38
319	775679,66	976676,55
320	775679,73	976676,93
321	775679,75	976677,41
322	775679,65	976678,03
323	775679,46	976678,54
324	775679,22	976678,94
325	775678,94	976679,35
326	775678,44	976679,72
327	775678,00	976679,95
328	775695,65	976674,96
329	775763,25	976660,20
330	775777,98	976657,10
331	775781,77	976656,18
332	775786,00	976654,78
333	775803,99	976646,57
334	775806,80	976645,29
335	775855,63	976622,99

336	775860,49	976620,74
337	775877,66	976612,85
338	775877,88	976614,47
339	775901,77	976613,37
340	775906,10	976614,40
341	775921,71	976618,13
342	775954,80	976633,09
343	775957,80	976635,20
344	775965,01	976628,46
345	775982,85	976611,88
346	775986,44	976611,72
347	775999,10	976599,48
348	775999,47	976600,72
349	776000,87	976600,40
350	775999,62	976597,25
351	775995,58	976593,66
352	775990,29	976577,96
353	775994,62	976574,38
354	775999,74	976570,78
355	776002,69	976569,53
356	776013,53	976562,89
357	776093,65	976722,31
358	776106,54	976750,33
359	776112,04	976758,90
360	776113,56	976757,54
361	776125,92	976764,63
362	776140,99	976773,08
363	776141,13	976773,16
364	776139,44	976775,50
365	776174,08	976796,73
366	776174,92	976796,53
367	776175,73	976799,38
368	776174,88	976799,62
369	776183,89	976831,43
370	776186,23	976839,69
371	776187,32	976839,38
372	776188,22	976842,56
373	776185,82	976843,23
374	776185,45	976841,88
375	776173,96	976845,06
376	776172,03	976845,59
377	776174,41	976854,22
378	776174,95	976854,08
379	776175,94	976857,74

380	776165,61	976860,51
381	776164,64	976856,88
382	776151,80	976860,32
383	776150,99	976860,58
384	776142,71	976862,83
385	776143,64	976866,06
386	776142,28	976866,45
387	776142,14	976865,96
388	776139,79	976866,63
389	776139,05	976863,79
390	776135,44	976864,73
391	776142,46	976900,62
392	776144,79	976932,56
393	776145,74	976945,53
394	776142,68	977083,01
395	776141,28	977143,43
396	776151,98	977165,07
397	776152,14	977165,28
398	776152,31	977165,47
399	776152,49	977165,65
400	776152,69	977165,82
401	776152,85	977165,94
402	776152,89	977165,98
403	776152,95	977166,01
404	776153,12	977166,13
405	776153,34	977166,25
406	776153,59	977166,36
407	776153,81	977166,44
408	776154,06	977166,52
409	776154,31	977166,58
410	776154,57	977166,62
411	776154,82	977166,65
412	776154,84	977166,65
413	776155,08	977166,65
414	776155,34	977166,64
415	776156,23	977166,45
416	776203,12	977149,52
417	776278,79	977115,44
418	776310,60	977104,17
419	776346,37	977095,66
420	776403,57	977085,49
421	776472,17	977074,72
422	776477,52	977074,34
423	776484,97	977074,41

424	776490,89	977074,88
425	776493,43	977075,47
426	776532,98	977031,87
427	776528,55	977016,45
428	776565,63	976977,87
429	776579,91	976960,80
430	776592,90	976943,98
431	776605,57	976923,87
432	776615,08	976907,53
433	776622,64	976891,41
434	776633,22	976862,61
435	776640,48	976834,39
436	776638,70	976824,26
437	776638,00	976774,94
438	776635,45	976736,53
439	776631,91	976710,15
440	776642,90	976707,02
441	776638,97	976691,04
442	776632,23	976670,54
443	776612,40	976613,49
444	776594,70	976609,87
445	776543,21	976599,34
446	776542,78	976601,20
447	776534,15	976599,40
448	776534,62	976597,57
449	776513,35	976593,20
450	776513,24	976592,93
451	776513,11	976592,72
452	776513,00	976592,57
453	776512,91	976592,47
454	776512,77	976592,34
455	776512,67	976592,26
456	776512,54	976592,20
457	776512,42	976592,15
458	776512,23	976592,11
459	776512,16	976592,11
460	776512,09	976592,11
461	776512,03	976592,11
462	776511,96	976592,12
463	776511,89	976592,13
464	776511,83	976592,15
465	776511,69	976592,19
466	776511,59	976592,23
467	776511,52	976592,26

468	776511,44	976592,30
469	776511,36	976592,35
470	776511,28	976592,40
471	776511,22	976592,45
472	776511,14	976592,52
473	776511,09	976592,58
474	776511,04	976592,64
475	776510,98	976592,71
476	776450,62	976580,71
477	776443,78	976579,35
478	776425,54	976575,69
479	776426,76	976567,13
480	776413,13	976564,71
481	776406,22	976561,78
482	776396,22	976558,16
483	776254,58	976527,62
484	776249,06	976523,82
485	776243,36	976517,96
486	776214,55	976456,89
487	776211,79	976451,53
488	776208,95	976445,20
489	776203,85	976433,83
490	776199,30	976415,56
491	776198,75	976407,88
492	776197,46	976385,69
493	776197,23	976375,52
494	776199,30	976355,46
495	776201,59	976343,03
496	776201,61	976340,72
497	776207,61	976308,61
498	776208,52	976303,39
499	776209,03	976299,90
500	776210,72	976272,92
501	776213,84	976254,46
502	776219,11	976241,60
503	776219,71	976237,62
504	776220,48	976232,63
505	776221,93	976224,01
506	776221,65	976219,61
507	776221,54	976219,29
508	776220,20	976215,47
509	776216,76	976212,12
510	776211,82	976208,43
511	776209,75	976204,64

512	776209,05	976200,85
513	776208,06	976198,62
514	776204,55	976196,05
515	776199,76	976194,34
516	776195,62	976194,03
517	776195,50	976192,62
518	776160,98	976196,08
519	776063,83	976235,00
520	776053,40	976235,83
521	776047,47	976237,20
522	776042,42	976239,36
523	776042,11	976239,58
524	776038,59	976225,47
525	776035,51	976213,00
526	776033,56	976205,48
527	776027,35	976177,58
528	776026,88	976175,46
529	776025,32	976169,09
530	776025,48	976169,53
531	776021,78	976153,53
532	776018,65	976140,17
533	776020,06	976137,74
534	776016,18	976123,99
535	775988,08	976127,80
536	775988,04	976135,82
537	775987,17	976140,63
538	775985,17	976147,16
539	775977,77	976158,21
540	775970,09	976169,78
541	775962,02	976180,27
542	775950,64	976191,38
543	775940,12	976201,94
544	775933,02	976208,62
545	775927,53	976213,82
546	775925,80	976215,55
547	775912,34	976226,04
548	775897,13	976237,56
549	775881,59	976249,42
550	775873,91	976255,01
551	775865,15	976258,93
552	775852,40	976257,80
553	775843,41	976256,12
554	775833,95	976254,77
555	775818,87	976252,29

556	775800,73	976247,93
557	775788,92	976245,79
558	775742,48	976237,31
559	775738,46	976236,58
560	775701,11	976229,80
561	775660,86	976222,56
562	775660,13	976222,34
563	775643,55	976217,26
564	775617,50	976210,12
565	775598,18	976205,19
566	775573,47	976198,78
567	775534,75	976188,02
568	775535,77	976184,11
569	775538,51	976175,54
570	775540,93	976169,85
571	775542,87	976160,72
572	775548,60	976133,82
573	775547,35	976129,37
574	775548,93	976116,37
575	775548,26	976111,45
576	775547,84	976108,40
577	775547,42	976105,34
578	775546,47	976098,34
579	775547,83	976095,81
580	775534,71	976100,65
581	775518,73	976093,60
582	775517,39	976093,00
583	775516,34	976092,37
584	775515,71	976091,99
585	775514,06	976090,17
586	775513,13	976088,59
587	775509,96	976079,21
588	775506,54	976069,14
589	775504,82	976064,11
590	775505,15	976063,37
591	775499,35	976045,59
592	775498,72	976043,84
593	775497,14	976039,10
594	775489,75	976018,09
595	775489,33	976016,78
596	775475,14	976000,11
597	775447,26	975995,71
598	775414,53	976016,58
599	775387,65	976032,70

600	775382,62	976035,72
601	775378,07	976038,45
602	775350,39	976055,03
603	775303,82	976083,14
604	775269,25	976103,62
605	775265,99	976105,47
606	775263,16	976106,96
607	775259,37	976108,66
608	775255,93	976109,88
609	775251,26	976110,97
610	775227,31	976115,70
611	775214,05	976117,29
612	775206,68	976117,23
613	775186,94	976115,61
614	775168,86	976114,25
615	775155,14	976113,23
616	775139,71	976111,95

617	775139,43	976086,81
618	775139,40	976072,12
619	775139,41	976045,81
620	775139,35	976042,64
621	775139,28	976038,74
622	775139,24	976036,19
623	775139,22	976036,02
624	775139,17	976032,54
625	775138,82	976023,17
626	775137,80	976013,85
627	775135,11	975991,52
628	775134,47	975986,31
629	775127,24	975928,08
630	775121,67	975883,16

Vnitřní území lázeňského místa B – severozápad

Číslo bodu	Souřadnice Y	Souřadnice X
1	776016,18	976123,99
2	776020,06	976137,74
3	776018,65	976140,17
4	776025,32	976169,09
5	776033,56	976205,54
6	776035,64	976213,51
7	776038,59	976225,45
8	776042,11	976239,58
9	776042,42	976239,36
10	776047,36	976237,20
11	776053,42	976235,82
12	776063,84	976235,00
13	776160,97	976196,08
14	776195,50	976192,62
15	776195,62	976194,03
16	776199,77	976194,33
17	776204,54	976196,01
18	776208,05	976198,56
19	776209,09	976200,89
20	776209,71	976204,64
21	776211,85	976208,44

22	776216,70	976212,06
23	776220,23	976215,49
24	776221,55	976219,27
25	776221,65	976219,60
26	776221,94	976224,04
27	776220,02	976235,65
28	776219,70	976237,65
29	776219,49	976239,17
30	776219,12	976241,60
31	776213,83	976254,45
32	776210,66	976273,15
33	776209,03	976299,88
34	776207,61	976308,62
35	776201,61	976340,76
36	776201,59	976343,02
37	776199,28	976355,48
38	776197,23	976375,52
39	776197,46	976385,69
40	776198,75	976407,88
41	776199,30	976415,56
42	776203,85	976433,83
43	776211,79	976451,54
44	776214,55	976456,88

45	776243,36	976517,96
46	776249,06	976523,82
47	776254,58	976527,62
48	776396,22	976558,16
49	776406,22	976561,78
50	776413,13	976564,71
51	776426,91	976567,15
52	776429,31	976552,13
53	776435,04	976546,25
54	776434,86	976539,70
55	776429,66	976519,87
56	776429,66	976519,87
57	776429,66	976519,87
58	776424,03	976488,08
59	776423,58	976484,88
60	776420,74	976468,58
61	776420,60	976468,61
62	776420,07	976465,61
63	776414,92	976436,36
64	776415,26	976436,24
65	776412,60	976428,27
66	776414,60	976426,37
67	776411,83	976410,26
68	776411,83	976410,26
69	776411,83	976410,26
70	776411,83	976410,25
71	776411,28	976406,50
72	776410,75	976402,97
73	776404,78	976369,38
74	776403,29	976360,40
75	776387,96	976272,45
76	776386,49	976263,51
77	776381,35	976234,31
78	776377,43	976223,90
79	776374,50	976216,87
80	776370,41	976192,18
81	776370,70	976190,24
82	776364,96	976159,96
83	776362,43	976148,58
84	776360,18	976150,23
85	776319,93	976158,45
86	776309,55	976160,38
87	776306,14	976161,02
88	776295,66	976162,74

89	776291,76	976161,64
90	776291,48	976159,74
91	776292,67	976159,74
92	776292,34	976157,14
93	776287,33	976122,88
94	776286,59	976116,03
95	776285,90	976101,57
96	776285,28	976094,80
97	776284,48	976084,24
98	776273,29	976084,77
99	776213,23	976080,73
100	776188,00	976079,01
101	776188,62	976083,78
102	776176,93	976084,17
103	776168,21	976084,83
104	776160,96	976085,33
105	776148,25	976087,02
106	776147,84	976084,50
107	776135,15	976087,13
108	776124,14	976090,92
109	776123,52	976091,12
110	776123,61	976091,38
111	776122,18	976091,83
112	776122,09	976091,57
113	776108,59	976095,82
114	776103,75	976097,41
115	776103,85	976097,71
116	776102,48	976098,16
117	776102,38	976097,86
118	776097,78	976099,37
119	776097,84	976099,56
120	776091,77	976101,39
121	776089,50	976102,02
122	776089,45	976101,85
123	776086,09	976102,80
124	776086,14	976102,97
125	776085,51	976103,15
126	776085,37	976103,00
127	776078,47	976105,18
128	776072,26	976107,08
129	776072,35	976107,21
130	776060,36	976111,44
131	776060,30	976111,25
132	776053,31	976113,63

133	776053,38	976113,82
134	776051,04	976114,63
135	776050,97	976114,44
136	776049,29	976115,02
137	776049,36	976115,21
138	776048,58	976115,48
139	776048,52	976115,29
140	776044,82	976116,57
141	776044,89	976116,76
142	776044,11	976117,03

143	776044,05	976116,84
144	776040,59	976118,04
145	776040,66	976118,23
146	776040,05	976118,44
147	776039,98	976118,25
148	776035,10	976119,86
149	776026,64	976122,59
150	776017,99	976125,28
151	776016,18	976123,99

Vnitřní území lázeňského místa B – sever

Číslo bodu	Souřadnice Y	Souřadnice X
1	775988,08	976127,80
2	775984,35	976116,61
3	775976,14	976108,18
4	775964,94	976097,31
5	775952,08	976084,34
6	775945,87	976077,83
7	775938,59	976067,79
8	775938,34	976068,64
9	775930,00	976072,61
10	775927,65	976073,74
11	775914,36	976080,49
12	775902,03	976075,77
13	775892,65	976072,18
14	775880,30	976067,40
15	775877,21	976066,20
16	775874,12	976065,01
17	775870,85	976063,74
18	775867,58	976062,48
19	775867,54	976062,59
20	775849,93	976055,79
21	775837,08	976050,89
22	775826,01	976046,52
23	775808,34	976039,61
24	775796,32	976035,06
25	775786,96	976031,86
26	775774,45	976026,79
27	775765,25	976023,35
28	775748,86	976017,12
29	775745,71	976015,92

30	775723,82	976007,65
31	775704,75	975974,13
32	775692,57	975952,06
33	775674,54	975941,88
34	775674,54	975941,88
35	775674,54	975941,88
36	775674,54	975941,88
37	775674,53	975941,88
38	775674,52	975941,89
39	775674,49	975941,90
40	775674,48	975941,91
41	775674,45	975941,92
42	775674,36	975941,95
43	775674,27	975941,97
44	775674,16	975941,99
45	775674,07	975942,01
46	775673,97	975942,01
47	775673,87	975942,02
48	775673,77	975942,01
49	775673,67	975942,00
50	775673,58	975941,98
51	775673,48	975941,96
52	775673,39	975941,93
53	775673,30	975941,89
54	775673,21	975941,85
55	775673,12	975941,80
56	775673,04	975941,75
57	775672,96	975941,69
58	775651,32	975921,88
59	775639,54	975911,32

60	775632,66	975905,01
61	775615,90	975889,62
62	775584,00	975860,18
63	775565,62	975843,34
64	775550,96	975829,69
65	775526,79	975807,18
66	775525,98	975806,43
67	775516,16	975807,73
68	775512,05	975808,28
69	775511,53	975808,42
70	775491,39	975811,13
71	775485,49	975811,92
72	775474,10	975813,45
73	775472,01	975813,74
74	775462,62	975815,00
75	775460,41	975815,30
76	775455,74	975815,93
77	775432,89	975819,03
78	775406,08	975822,55
79	775394,71	975824,03
80	775366,97	975827,72
81	775363,23	975828,24
82	775342,42	975831,11
83	775305,87	975836,01
84	775262,74	975844,05
85	775262,63	975844,03
86	775262,50	975843,99
87	775262,39	975843,95
88	775262,28	975843,90
89	775262,17	975843,84
90	775262,07	975843,78
91	775261,97	975843,71
92	775261,87	975843,63
93	775261,79	975843,55
94	775261,71	975843,46
95	775261,64	975843,37
96	775244,64	975847,04
97	775219,87	975851,84
98	775194,96	975856,69
99	775167,42	975862,10
100	775162,34	975863,03
101	775147,09	975866,05
102	775120,14	975871,30
103	775121,67	975883,16

104	775127,24	975928,08
105	775134,47	975986,31
106	775135,11	975991,52
107	775137,80	976013,85
108	775138,39	976019,41
109	775139,07	976029,19
110	775139,07	976029,26
111	775139,17	976032,52
112	775139,22	976036,02
113	775139,24	976036,19
114	775139,28	976038,74
115	775139,35	976042,64
116	775139,41	976045,81
117	775139,40	976072,12
118	775139,43	976086,81
119	775139,71	976111,95
120	775155,14	976113,23
121	775168,86	976114,25
122	775186,94	976115,61
123	775206,68	976117,23
124	775214,05	976117,29
125	775227,31	976115,70
126	775255,93	976109,88
127	775259,39	976108,65
128	775263,17	976106,95
129	775266,01	976105,45
130	775269,30	976103,59
131	775303,82	976083,14
132	775350,39	976055,03
133	775378,07	976038,45
134	775382,62	976035,72
135	775387,65	976032,70
136	775414,53	976016,58
137	775447,26	975995,71
138	775475,14	976000,11
139	775489,33	976016,78
140	775489,75	976018,09
141	775497,14	976039,10
142	775505,15	976063,37
143	775504,82	976064,11
144	775513,13	976088,59
145	775514,06	976090,17
146	775515,71	976091,99
147	775517,41	976093,01

148	775518,73	976093,60
149	775534,71	976100,65
150	775547,83	976095,81
151	775546,47	976098,34
152	775547,42	976105,34
153	775547,84	976108,40
154	775548,26	976111,45
155	775548,93	976116,37
156	775547,35	976129,37
157	775548,60	976133,82
158	775540,92	976169,86
159	775538,60	976175,38
160	775535,78	976184,05
161	775534,75	976188,02
162	775573,47	976198,78
163	775598,18	976205,19
164	775617,50	976210,12
165	775643,55	976217,26
166	775660,13	976222,34
167	775660,86	976222,56
168	775701,11	976229,80
169	775738,46	976236,58

170	775742,48	976237,31
171	775788,92	976245,79
172	775800,73	976247,93
173	775818,87	976252,29
174	775833,95	976254,77
175	775843,41	976256,12
176	775852,40	976257,80
177	775865,15	976258,93
178	775873,91	976255,01
179	775881,59	976249,42
180	775897,13	976237,56
181	775912,34	976226,04
182	775925,80	976215,55
183	775940,12	976201,94
184	775950,64	976191,38
185	775962,02	976180,27
186	775970,09	976169,78
187	775977,77	976158,21
188	775985,17	976147,16
189	775987,17	976140,63
190	775988,04	976135,82
191	775988,08	976127,80

Vnitřní území lázeňského místa B – východ

Číslo bodu	Souřadnice Y	Souřadnice X
1	775011,91	976700,18
2	775016,16	976695,12
3	775026,22	976680,18
4	775028,26	976678,26
5	775031,43	976675,54
6	775036,91	976672,13
7	775051,19	976663,65
8	775064,51	976655,08
9	775068,52	976651,86
10	775081,79	976632,98
11	775098,55	976613,96
12	775098,24	976613,44
13	775131,81	976584,00
14	775133,59	976577,73
15	775112,85	976544,90
16	775109,77	976537,57

17	775108,57	976534,04
18	775108,04	976530,08
19	775106,91	976523,19
20	775103,09	976499,89
21	775115,84	976497,50
22	775118,31	976497,13
23	775140,16	976493,84
24	775159,65	976491,26
25	775158,06	976472,89
26	775156,68	976455,56
27	775155,69	976440,36
28	775152,57	976425,79
29	775144,52	976401,10
30	775136,79	976377,20
31	775133,75	976367,37
32	775134,06	976362,82
33	775148,29	976339,75

34	775148,38	976339,79
35	775150,93	976336,58
36	775153,80	976330,68
37	775153,34	976330,45
38	775155,27	976310,31
39	775122,87	976297,95
40	775093,76	976286,92
41	775087,68	976284,61
42	775080,46	976282,32
43	775045,00	976271,05
44	775041,31	976270,06
45	775040,19	976269,93
46	775040,18	976269,93
47	775039,07	976269,85
48	775037,95	976269,82
49	775036,83	976269,84
50	775035,71	976269,90
51	775034,59	976270,02
52	775033,48	976270,18
53	775029,82	976271,18
54	775025,21	976272,70
55	775022,26	976273,50
56	775018,27	976274,18
57	775017,93	976274,24
58	775014,94	976274,48
59	775005,98	976274,41
60	775002,99	976263,21
61	775001,62	976262,50
62	775001,85	976262,06
63	774998,17	976257,19
64	774999,10	976255,39
65	774998,18	976253,86
66	774994,21	976247,19
67	774989,52	976243,36
68	774991,00	976238,04
69	774973,03	976236,59
70	774973,03	976236,89
71	774966,70	976237,45
72	774953,60	976238,62
73	774942,50	976239,28
74	774942,51	976239,55
75	774937,11	976240,02
76	774932,75	976240,56
77	774924,96	976242,26

78	774922,02	976243,03
79	774917,84	976244,33
80	774891,75	976254,44
81	774872,38	976262,02
82	774872,18	976262,10
83	774871,96	976262,16
84	774871,76	976262,21
85	774871,54	976262,25
86	774871,33	976262,27
87	774871,10	976262,27
88	774870,89	976262,26
89	774870,67	976262,23
90	774870,45	976262,19
91	774870,25	976262,14
92	774870,04	976262,07
93	774869,83	976261,98
94	774869,64	976261,88
95	774869,47	976261,78
96	774869,28	976261,65
97	774869,07	976261,48
98	774868,94	976261,36
99	774868,80	976261,20
100	774868,66	976261,03
101	774868,53	976260,85
102	774868,42	976260,67
103	774873,50	976271,30
104	774884,37	976294,08
105	774898,25	976323,32
106	774900,66	976328,41
107	774906,44	976340,54
108	774913,21	976354,85
109	774920,05	976369,60
110	774923,81	976377,49
111	774927,55	976385,68
112	774931,05	976393,36
113	774948,05	976429,49
114	774953,16	976440,41
115	774965,30	976465,45
116	774967,78	976470,57
117	774987,33	976513,69
118	775000,15	976541,42
119	774998,33	976542,38
120	774993,74	976544,79
121	774988,97	976547,30

122	774966,33	976558,52
123	774963,34	976563,70
124	774969,55	976611,97
125	774973,54	976671,15
126	774974,50	976678,77
127	774971,13	976696,92
128	774970,80	976700,48
129	774972,37	976706,39
130	774973,54	976709,11
131	774977,15	976714,74

132	774982,33	976719,97
133	774985,31	976720,61
134	774988,59	976720,96
135	774991,68	976720,50
136	775000,19	976717,71
137	775002,46	976716,07
138	775004,35	976714,04
139	775007,70	976708,69
140	775010,12	976702,90
141	775011,91	976700,18

Vnitřní území lázeňského místa B – jih

Číslo bodu	Souřadnice Y	Souřadnice X
1	776013,53	976562,89
2	776002,69	976569,52
3	775999,76	976570,78
4	775994,60	976574,40
5	775994,59	976574,41
6	775990,29	976577,98
7	775995,58	976593,66
8	775999,61	976597,26
9	776000,87	976600,40
10	775999,47	976600,72
11	775999,10	976599,48
12	775986,46	976611,72
13	775982,85	976611,88
14	775957,79	976635,21
15	775954,81	976633,09
16	775921,74	976618,14
17	775906,10	976614,40
18	775901,77	976613,37
19	775877,88	976614,47
20	775877,66	976612,85
21	775860,49	976620,74
22	775855,63	976622,99
23	775806,80	976645,29
24	775803,99	976646,57
25	775786,10	976654,74
26	775781,76	976656,18
27	775777,97	976657,08
28	775763,25	976660,20

29	775695,70	976674,95
30	775678,02	976679,95
31	775611,38	976696,99
32	775593,55	976702,67
33	775600,77	976710,92
34	775601,72	976710,68
35	775626,85	976746,36
36	775624,93	976747,53
37	775642,08	976770,96
38	775658,76	976794,63
39	775671,68	976814,85
40	775683,40	976835,75
41	775695,14	976856,87
42	775704,93	976876,78
43	775705,76	976876,29
44	775711,97	976887,82
45	775713,41	976890,50
46	775720,43	976903,41
47	775721,41	976904,42
48	775723,05	976906,09
49	775730,40	976921,85
50	775735,19	976931,98
51	775739,22	976940,39
52	775740,59	976943,39
53	775749,91	976964,22
54	775750,92	976966,33
55	775754,75	976975,00
56	775757,39	976981,36
57	775759,33	976986,30
58	775760,39	976987,94

59	775759,87	976988,08
60	775764,67	976999,34
61	775767,95	977007,05
62	775775,15	977006,59
63	775810,79	977016,55
64	775854,45	977031,34
65	775890,58	977043,40
66	775898,13	977046,32
67	775902,87	977048,43
68	775919,19	977056,34
69	775923,10	977058,44
70	775932,50	977064,12
71	775993,70	977105,05
72	775991,15	977108,23
73	775994,30	977110,24
74	775997,79	977112,47
75	775998,26	977112,00
76	776000,78	977113,89
77	776004,24	977116,58
78	776012,50	977123,13
79	776015,42	977125,37
80	776039,32	977143,63
81	776052,28	977152,52
82	776074,05	977162,13
83	776108,12	977170,81
84	776128,47	977172,10
85	776138,03	977170,16
86	776155,34	977166,64
87	776155,08	977166,65
88	776154,82	977166,65
89	776154,57	977166,62
90	776154,31	977166,58
91	776154,26	977166,57
92	776154,06	977166,52
93	776153,81	977166,44
94	776153,59	977166,36
95	776153,35	977166,25
96	776153,12	977166,12
97	776152,95	977166,01
98	776152,89	977165,98
99	776152,85	977165,94
100	776152,69	977165,82
101	776152,49	977165,65
102	776152,31	977165,47

103	776152,14	977165,28
104	776151,98	977165,07
105	776141,28	977143,43
106	776145,74	976945,53
107	776144,79	976932,56
108	776144,43	976927,58
109	776142,46	976900,62
110	776135,44	976864,73
111	776139,05	976863,79
112	776139,79	976866,63
113	776142,14	976865,96
114	776142,28	976866,45
115	776143,64	976866,06
116	776142,71	976862,83
117	776150,99	976860,58
118	776151,80	976860,32
119	776164,64	976856,88
120	776165,61	976860,51
121	776175,94	976857,74
122	776174,95	976854,08
123	776174,41	976854,22
124	776172,03	976845,59
125	776173,96	976845,06
126	776185,45	976841,88
127	776185,82	976843,23
128	776188,22	976842,56
129	776187,32	976839,38
130	776186,23	976839,69
131	776183,89	976831,43
132	776174,88	976799,62
133	776175,73	976799,38
134	776174,92	976796,53
135	776174,08	976796,73
136	776139,44	976775,50
137	776141,13	976773,16
138	776113,56	976757,54
139	776112,02	976758,90
140	776106,54	976750,33
141	776093,65	976722,31
142	776092,70	976720,41
143	776092,25	976719,52
144	776091,83	976718,69
145	776013,53	976562,89

ISSN 3029-5092

Vydavatel: Ministerstvo vnitra, Nad Štolou 3, poštovní schránka 21, 170 34 Praha 7 • **Redakce Sbírky zákonů a mezinárodních smluv:** Ministerstvo vnitra, nám. Hrdinů 1634/3, poštovní schránka 155/SB, 140 21, Praha 4, telefon: 974 817 289, e-mail: sbirka@mvcv.cz • Sazba: Tiskárna Ministerstva vnitra, Bartůňkova 1159/4, poštovní schránka 10, 149 00 Praha 11-Chodov • **Právně závazná elektronická verze Sbírky zákonů a mezinárodních smluv je k dispozici na www.e-sbirka.cz** • Tištěnou verzi částky Sbírky zákonů a mezinárodních smluv lze objednat u Tiskárny Ministerstva vnitra, telefon: 974 887 312, e-mail: info@tmv.cz, www.tmv.cz • Předplatné je od 1. 1. 2024 ukončeno.